

## **PEDOMAN BAGI PENULIS ARTIKEL** **al-Uqud : Journal of Islamic Economics**

Agar naskah artikel dapat dimuat dalam Jurnal al-Uqud, maka penulis perlu memperhatikan pedoman sebagai berikut:

1. Artikel yang dikirimkan harus artikel yang belum pernah diterbitkan maupun dikirimkan untuk dipublikasikan dimanapun
2. Seluruh artikel yang dikirimkan pada Jurnal al-Uqud dapat ditulis dalam Bahasa Inggris maupun Bahasa Indonesia.
3. Naskah diketik dalam format Ms.Word pada kertas A-4 dengan panjang minimal 15 halaman
4. Pengiriman artikel dilakukan via laman <http://journal.unesa.ac.id/index.php/jie>
5. Artikel yang dimuat dalam jurnal ini meliputi tulisan tentang hasil penelitian bidang ilmu ekonomi Islam, atau artikel konseptual/Studi Pustaka
6. Naskah diketik dengan memperhatikan aturan tentang penggunaan bahasa yang baku, tanda baca dan ejaan yang berdasarkan pada Pedoman Ejaan Bahasa Indonesia Yang Disempurnakan.
7. Sistematika penulisan naskah artikel adalah sebagai berikut:

### **Judul Penelitian**

Judul ditulis dengan jelas, tidak ambigu dan mengidentifikasi isi artikel. Format judul menggunakan huruf Times New Roman 12 Bold, *Centered Alignment* dan ditulis dengan huruf kapital seluruhnya. Jarak baris satu spasi dengan spacing 0 pt sebelum dan 12 pt sesudah.

### **Nama Penulis dan Afiliasi Penulis**

Tulis nama Penulis tanpa titel dan gelar akademis. Jika penulis lebih dari satu orang maka tulis semua nama penulis. Afiliasi termasuk: nama jurusan/program studi, fakultas, universitas, alamat penulis, negara. Indikasikan *corresponding author* (termasuk alamat email) dengan menambahkan tanda bintang (\*) di belakang nama penulis

Nama Penulis ditulis dibawah judul dengan ukuran huruf Times New Roman 12 Bold *Centered Alignment* dengan jarak 12 pts sebelum and 12 pts sesudah dengan spasi 1.5

Afiliasi penulis ditunjukkan dengan urutan angka di bawah nama penulis, dengan ukuran huruf Times New Roman 11 *Centered Alignment* dengan spasi 1.5

Alamat korespondensi (alamat email) ditulis di bawah afiliasi penulis dengan ukuran huruf Times New Roman Italic 11 *Centered Alignment* dengan spasi 1.5

### **Abstrak**

Abstract ditulis dalam bahasa indonesia dan bahasa inggris yang berisikan isu isu pokok, tujuan kegiatan (penelitian atau pengabdian), metoda atau pendekatan dan hasil kegiatan, abstrak ditulis dalam satu alinea, tidak lebih dari 200 kata, berisi : latar belakang (background), tujuan (purpose), metode

penelitian, hasil dan kesimpulan. Ditulis dengan menggunakan font times new roman 11, spasi tunggal, dan cetak miring.

### **Keywords**

Maksimal 5 keyword dalam bahasa Inggris yang mempunyai makna yang jelas dan has. Keyword dipisahkan dengan tanda titik koma (;)

### **PENDAHULUAN**

Pendahuluan berisi latar belakang masalah, penjelasan singkat tinjauan pustaka dari penelitian yang telah ada sebelumnya (state of the art), untuk menunjukkan keterbatasan penelitian sebelumnya, hal-hal apa yang ingin dicapai, dan menunjukkan kebaruan dari artikel. ditulis dengan huruf Time New Roman 12. Di dalam format artikel ilmiah tidak diperkenankan adanya tinjauan pustaka sebagaimana di laporan penelitian, tetapi diwujudkan dalam bentuk kajian literatur terdahulu (state of the art) untuk menunjukkan kebaruan ilmiah artikel tersebut.

### **METODE PENELITIAN**

Berisi rancangan penelitian, populasi, sampel, cara pengumpulan data dan cara analisis data, ditulis dengan huruf Time New Roman 12. Untuk artikel konseptual/Studi Pustaka tidak perlu metode penelitian. Setelah Pendahuluan langsung Hasil dan Pembahasan.

### **Hasil dan Pembahasan**

Hasil penelitian dalam artikel memuat hasil analisis data secara deskriptif ditulis dengan huruf Time New Roman 12. Jumlah tabel dan gambar dalam setiap artikel dibatasi maksimal tiga (3) buah, hitam putih, dan bukan dalam bentuk grafik, gambar maupun tabel berwarna.

Pembahasan menyajikan setiap temuan penelitian dibandingkan dengan teori atau hasil penelitian terdahulu yang relevan, atau dengan realita di lapangan, komentar dan analisis logis dari peneliti.

Penggunaan sub judul dalam pembahasan sesuai dengan keperluan pembahasan. Contoh:

Sub Bab 1 (Times New Roman 12, ditebalkan)

Sub Sub Bab 1

Sub Sub Bab 2

Sub Bab 2 (Times New Roman 12, ditebalkan)

Sub Sub Bab 1

Sub Sub Bab 2

Sub Bab 3 (Times New Roman 12, ditebalkan)

Sub Sub Bab 1

Sub Sub Bab 2

**Cara menulis gambar**

Gambar diberi nomor sesuai urutan penyajian (Gambar.1, dst). Judul gambar diletakkan di bawah gambar dengan posisi tengah (*center justified*) seperti contoh berikut

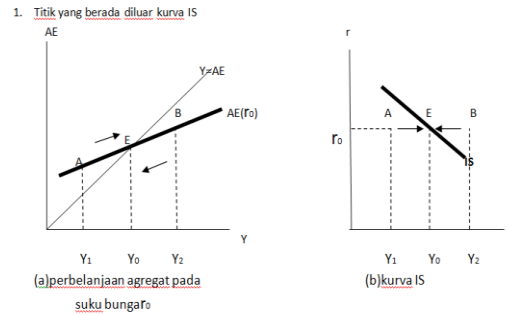

Gambar 1. Gambar kurva IS a.perbelanjaan agregat pada suku bunga  $r_0$  b. Kurva IS

**Cara menulis tabel**

Tabel diberi nomor sesuai urutan penyajian (Tabel 1, dst.). Judul tabel ditulis di bagian atas tabel dengan posisi rata tengah (*center justified*) seperti contoh berikut.

Tabel 1. Pertandingan Acid dan Ensimatis

H	Ac	Ens
Sugar	5,5	3,9
Manose	0,5	1,2

**Cara menulis rumus matematis**

Rumus matematika ditulis secara jelas degan *microsoft equation* dan diberi nomor seperti contoh berikut.

$$f(x) = a_0 + \sum_{n=1}^{\infty} \left( a_n + b_n \sin \frac{n\pi x}{L} \right) \quad (1)$$

**PENUTUP**

Penutup berisi kesimpulan dan saran. Kesimpulan menggambarkan jawaban dari hipotesis dan/atau tujuan penelitian atau temuan yang diperoleh. Kesimpulan Berisi ringkasan hasil penelitian dan bahasan, relevan dengan temuan, disajikan dalam bentuk uraian, bukan numerikal. Saran menyajikan hal-hal yang akan dilakukan terkait dengan gagasan selanjutnya dari penelitian tersebut.

## REFERENSI

Semua yang dirujuk dalam teks masuk ke daftar rujukan. Dan semua yang ada dalam daftar rujukan memang dirujuk dalam teks. Daftar Pustaka harus berisi pustaka-pustaka acuan yang berasal dari sumber primer (jurnal ilmiah dan berjumlah minimum 80% dari keseluruhan daftar pustaka) diterbitkan 10 (sepuluh) tahun terakhir. Setiap artikel minimal 10 (sepuluh) daftar pustaka acuan.

Penulisan naskah dan sitasi yang diacu dalam naskah ini disarankan menggunakan aplikasi referensi (*reference manager*) seperti Mendelec, Zotero, Reffwork, Endnote dan lain lain Format penulisan daftar pustaka menggunakan APA 6th Edition (American Psychological Association).

Format penulisan sumber rujukan mengikuti contoh berikut.

### (Buku)

- [1] penulis 1, penulis 2 dst. (nama belakang, nama depan disingkat). Tahun publikasi. *Judul Buku cetak miring. Edisi, penerbit.* Tempat publikasi.  
O'Brien, J.A dan. J.M. Marakas. 2011. *Management Information Systems.* Edisi ke 10. McGraw-Hill. New York. USA

### (Artikel Jurnal)

- [2] Penulis 1, Penulis 2 dst, (Nama belakang, nama depan disingkat). Tahun publikasi, Judul artikel. *Nama Jurnal cetak miring.* Volume (nomor): Halaman.  
Cartlidge, J. 2012. Crossing boundaries : Using fact and fiction in adult learning. *The Journal of Artistic and Creative Education.* 6 (1): 94-111.

### (Prosiding Seminar/ Konferensi)

- [3] Penulis 1, Penulis 2 dst. (Nama belakang, nama depan disingkat). Tahun publikasi. Judul artikel. *Nama konferensi.* Tanggal, Bulan dan Tahun, Kota, Negara. Halaman.  
Michael, R. 2011. Integrating innovation into enterprise architecture management. *Proceeding on tenth International conference on Wirtschaftsinformatik.* 12-18 february 2011, Zurich, Swis. Hal. 776-786.

### (Skripsi, Tesis, Disertasi)

- [4] Penulis (Nama belakang, nama depan disingkat). Tahun publikasi. Judul. *Skripsi, tesis, atau disertasi.* Universitas  
Soegandhi. 2009. Aplikasi model kebangkrutan pada perusahaan daerah di Jawa Timur. *Tesis.* Fakultas Ekonomi Universitas Joyonegoro. Surabaya.

**(Website)**

- [5] Penulis (Nama belakang, nama depan disingkat). Tahun, *Judul*. Alamat *Uniform Resources Locator* (URL). Tanggal Diakses.  
Ahmed, S. Dan A. Zlate. Capital flows to emerging market economies: A brave new world? Error! Hyperlink reference not valid. Diakses tanggal 18 Juni 2013

**(Dokumen lembaga pemerintah)**

- [6] Peraturan Pemerintah Nomor 29 tahun 2000 tentang *Penyelenggaraan Jasa Konstruksi*.

Badan Pusat Statistik Propinsi Jawa Tengah. *Indikator Makro Ekonomi Jawa Tengah 2000*. Jawa Tengah: BPS.

8. Penulis harus melakukan registrasi terlebih dahulu sebagai *Author* dan atau menjadi *reviewer* melalui laman :  
<http://journal.unesa.ac.id/index.php/jie/user/register>.  
Langkah-langkah submit artikel pada jurnal al-Uqud :  
Melakukan registrasi pada menu Register.
- Melengkapi semua data dalam menu register
  - Simpan user dan password untuk melakukan login pada saat submit artikel. Untuk submit klik new submission.
  - Tahapan submit artikel sebagai berikut:  
Tahap 1 : Mulai submit dengan mengisi data pendukung  
Tahap 2 : Upload artikel  
Tahap 3 : Mengisi Meta Data  
Tahap 4 : Upload data/file pendukung artikel misal gambar, angket dll (jika ada)  
Tahap 5 : Konfirmasi Submit artikel
9. Author Fee (Page Charge)  
Pembaca tidak dikenakan biaya mulai dari proses review sampai dengan artikel terbit. Penulis dan pembaca dapat membaca dan download artikel full tex secara gratis.